Lawmen of the west / Tiburce Oger

Livre

OGER, Tiburce. Scénariste | RICHEZ, Hervé. Scénariste | ASTIER, Laurent . Illustrateur | BERTAIL, Dominique. Illustrateur

Edité par Bamboo Editions. Charnay-lès-Mâcon - 2024

15 grands auteurs de bd western retracent les aventures des shérifs, marshals et autres hommes de loi Armand . Astier . Bertail. Besse . Gastine . Guérineau . Hirn . Jef . Meyer Milano . Mounier . Oger . Regnault . Rouge . Toulhoat En quatorze histoires, Lawmen of the West retrace les destins authentiques, célèbres ou méconnus, de représentants de l'ordre dans l'Ouest américain de 1813 à 1902. Minutemen, chasseurs de primes, shérifs et marshals, juges et bourreaux imposent peu à peu les lois de l'Homme blanc dans les contrées sauvages à l'ouest du Mississippi

Type de document

Livre

Langue

français

Description physique

120 p. ; ill. en coul., couv. ill. en coul. ; 32 cm

Date de publication

2024

Collection

Grand Angle

Contributeurs

- MOUNIER, Alain. Illustrateur

Cotes

- BD LAW

Sections

Adulte

Public visé

Adultes

ISBN

979-10-411-1153-4

EAN

9791041111534

Popularité

Document emprunté 1 fois ces 6 derniers mois

Sujets

- Western

Genre

- Bande dessinée Adulte

Plus d'informations...

Site	Emplacement	Cote
Médiathèque Georges Brassens	Adulte	BD LAW

Impact / ill. par Frédéric Pontarolo

Livre

PONTAROLO, Frédéric. Illustrateur |
NOREK, Olivier. Scénariste. Antécédent bibliographique

Edité par Michel Lafon. Neuilly-sur-Seine - 2025

Nous avons vécu en harmonie avec la nature. Puis nous l'avons domestiquée, pour ensuite l'exploiter et enfin l'épuiser. Nous détruisons notre planète, une blessure après l'autre. Aujourd'hui, nous allons subir sa colère.

Type de document

bande dessinée

Langue

français

Description physique

144 p. ; ill. en coul., couv. ill. en coul. ; 29 cm

Date de publication

23/01/2025

Cotes

- BD PON

Sections

Adulte

Public visé

Adultes

ISBN

978-2-7499-5745-6

EAN

9782749957456

Popularité

Document emprunté 1 fois ces 6 derniers mois

Genre

- Bande dessinée Adulte

Plus d'informations...

Site	Emplacement	Cote
Médiathèque Georges Brassens	Adulte	BD PON

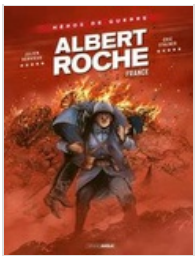

Albert Roche : France / Eric Stalner

Livre

STALNER, Eric. Illustrateur | HERVIEUX, Julien . Scénariste

Edité par Bamboo Editions. Charnay-lès-Mâcon - 2024

Son nom ne vous dit rien. Et pourtant il est l'un des plus grands héros de la Première Guerre mondiale... En 1914, alors que tous les hommes sont appelés au front. Albert Roche, petit paysan vosgien, est réformé, jugé trop chétif par les médecins militaires. Pourtant le jeune chasseur alpin souhaite se battre et rejoindre ses camarades sur le champ de bataille. Grâce à sa détermination, et aussi un peu son insolence, il est envoyé en première ligne. Au milieu des combats sanglants, le jeune homme enchaîne

les exploits. Et en 1918, le bilan est époustouflant : Albert Roche a été blessé neuf fois et a fait 1180 prisonniers allemands en trois ans de guerre. Un héros hors du commun. Mais un héros oublié...

Voir la collection «Grand Angle. Héros d…

Autres documents dans la collection «Gr…

Note

- Spécificité : Couverture alternative inédite ; Frontispice numéroté et signé à 600 exemplaires par Éric Stalner ; 8 pages de recherches, crayonnés et travaux préparatoires.

Type de document

bande dessinée

Langue

français

Description physique

72 p. ; ill. en coul., couv. ill. en coul. ; 32 cm

Date de publication

25/09/2024

Collection

Grand Angle. Héros de guerre

Cotes

- BD STA

Sections

Adulte

Public visé

Adultes

ISBN

979-10-411-1167-1

EAN

9791041103744

Popularité

Document emprunté 1 fois ces 6 derniers mois

Sujets

- Roche, Albert : 1895-1939
- Guerre mondiale : 1914-1918 : bande dessinée

Genre

- Bande dessinée Adulte

Plus d'informations...

Site	Emplacement	Cote
Médiathèque Georges Brassens	Adulte	BD STA

Hiver à l'Opéra / Alexis Chabert

Livre

CHABERT, Alexis. Illustrateur | PELAEZ, Philippe. Scénariste

Edité par Bamboo Editions. Charnay-lès-Macon - 2023

Décembre1896 : dans un Opéra Garnier comble, le Tout-Paris découvre avec horreur le colonel Tréveaux, chargé de la sécurité du président Faure, pendu tel le Christ en croix et aspergeant de son sang le public. Présent sur les lieux du crime, l'inspecteur Broyan, révoqué de la police après l'affaire de la Baie de Somme, se lance à la poursuite du tueur. Mais il va bientôt se retrouver au coeur d'une enquête abyssale dont il ne sortira pas indemne, entre meurtres en série, sociétés secrètes, spiritisme et complot politique.

Voir la collection «Grand angle»

Autres documents dans la collection «Gr…

Type de document

bande dessinée

Langue

français

Description physique

80 p. ; ill. en coul., couv. ill. en coul. ; 32 cm

Date de publication

11/10/2023

Collection

Grand Angle

Cotes

- BD CHA

Sections

Adulte

Public visé

Adultes

ISBN

978-2-8189-9693-5

EAN

9782818996935

Genre

- Bande dessinée Adulte

Plus d'informations...

Site	Emplacement	Cote
Médiathèque Georges Brassens	Adulte	BD CHA

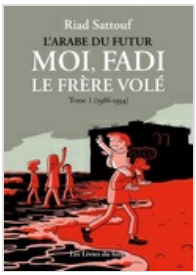

L'arabe du futur : Moi, Fadi le frère volé. 1, (1986-1994) / Riad Sattouf

Livre

SATTOUF, Riad. Scénariste

Edité par Les livres du futur. Paris - 2024

Riad Sattouf revient avec une nouvelle série de bandes dessinées, qui replonge le lecteur dans l'univers de sa série à succès L'Arabe du futur. Ce nouveau projet repose sur les histoires que Riad Sattouf a recueillies en 2011 et 2012 auprès de son frère Fadi Sattouf. Dans ce récit, c'est Fadi le narrateur : il retrace son parcours, de son enfance heureuse en Bretagne auprès de sa mère adorée et de ses grands frères, Riad et Yahya, jusqu'à la Syrie de son père, rude et inconnue pour lui.

Type de document

bande dessinée

Langue

français

Description physique

150 p. ; ill. en coul., couv. ill. en coul. ; 24 cm ; contient deux cartes

Date de publication

08/10/2024

Cotes

- BD SAT

Sections

Adulte

Public visé

Adultes

ISBN

978-2-9591337-2-5

EAN

9782959133725

Popularité

Document emprunté 1 fois ces 6 derniers mois

Sujets

- Moyen-Orient : 1986-1994 : témoignage : bande dessinée

Genre

- Littérature française
- Bande dessinée Adulte

Plus d'informations...

Site	Emplacement	Cote
Médiathèque Georges Brassens	Adulte	BD SAT